

CURSO



**MODALIDAD
VIRTUAL**



CREADO POR
HUMANBX ACADEMY

www.humanbx.com
innovation@humanbx.com

**PLANEACIÓN
QUIRÚRGICA
(PROPLAN CMF)
MATERIALISE - NV BELGIUM**

A blue graphic element consisting of a triangle pointing to the right, partially overlapping the word 'materialise'.
materialise
innovators you can count on

A logo graphic consisting of three colored dots (red, blue, and purple) arranged in a small cluster.
HUMANBX
BIOMEDICAL DESIGN AND MANUFACTURING STUDIO

PLANIFICACIÓN VIRTUAL PARA CRANEOMAXILOFACIAL

PROGRAMA

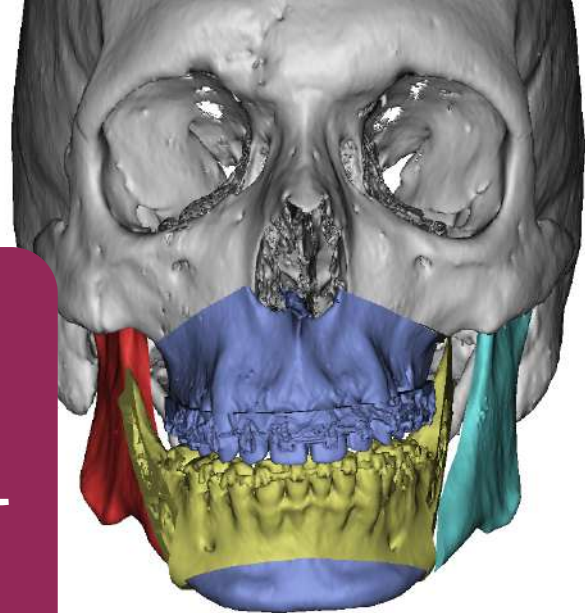

Instructor. Ing. Selena Linares
Ing. Yina Collazos

Horas. 8 Horas de clase sincrónicas.

Dirigido a. Cirujanos Maxilofaciales o equivalente.

 **Idioma Curso.** Español

DESCRIPCIÓN DEL PROGRAMA

Inicie desde cero con la planificación de cirugía cráneo-maxilofacial con PROPLAN CMF diseñado solo para cirujanos, con herramientas de alta precisión que les permitirá tomar decisiones clínicas críticas, con el objetivo de facilitar su trabajo, aumentar las predicciones y garantizar un mejor resultado quirúrgico.

HORARIO DE ENTRENAMIENTO.

Sábados. 17 Julio 2021 / 24 Julio 2021

8:00 a.m. a 12:00 p.m (GMT-5 Bogotá)

10:00 a.m. a 14:00 p.m (GMT-3 Buenos Aires)

9:00 a.m. a 12:00 p.m (GMT-4 Santiago de Chile)

REQUISITOS DEL CURSO

- ✓ Ser cirujano maxilofacial o equivalentes (según el país).
- ✓ NO se requieren conocimientos previos, iniciamos DESDE CERO.
- ✓ Contar con un equipo cuyos requerimientos mínimos sean:
 - Computador con sistema operativo WINDOWS;
 - Procesador Intel Core2 Duo o superior;
 - 3 GB RAM;
 - AMD Radeon o NVIDIA GeForce graphics card con 128MB RAM o superior.

Nota: Si eres ingeniero o eres de otra rama de la salud y estás interesado en tomar cursos relacionados con temáticas de segmentación déjanos tu información y te estaremos informando los cursos según tu rama del conocimiento.

PRECIO

\$ 500 USD 20% Dto.

~~\$ 625 USD~~

⌚ La oferta termina el 10 de Julio de 2021 a las 23:59 p.m (GTM - 5 Bogotá)

Certificado de Materialise

8 Horas sincrónicas con el instructor

Licencia x 1 mes de PROPLAN CMF



Lo que aprenderás

PLANEACIÓN VIRTUAL PARA
CRANEOMAXILOFACIAL

Aprende a tomar decisiones
basado en la planificación
3d de tus cirugías.

CONTENIDO

A partir de una tomografía computarizada de un paciente usted podrá:

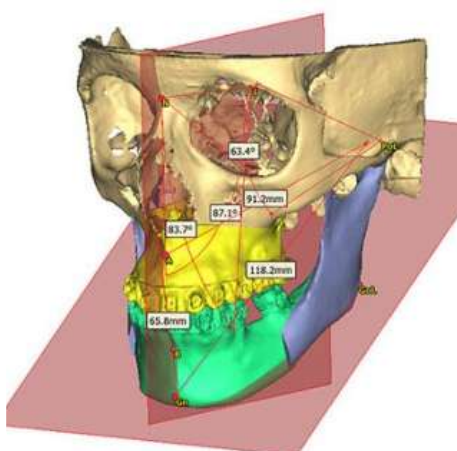
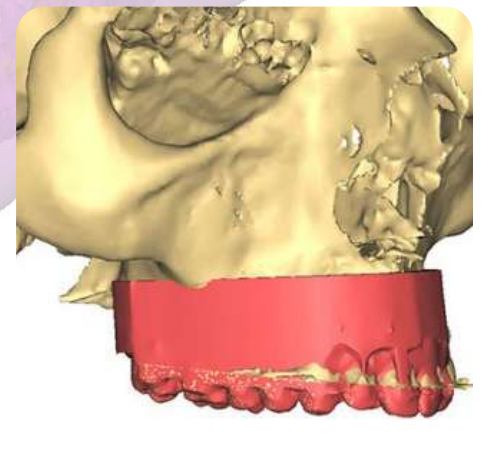
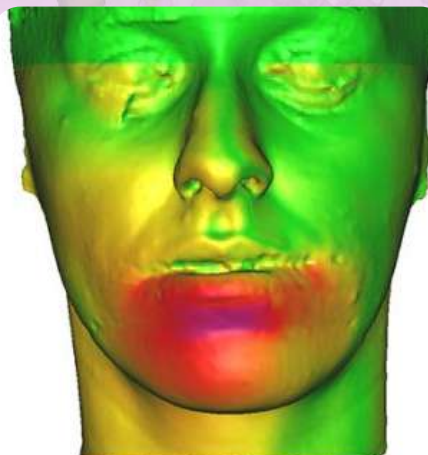
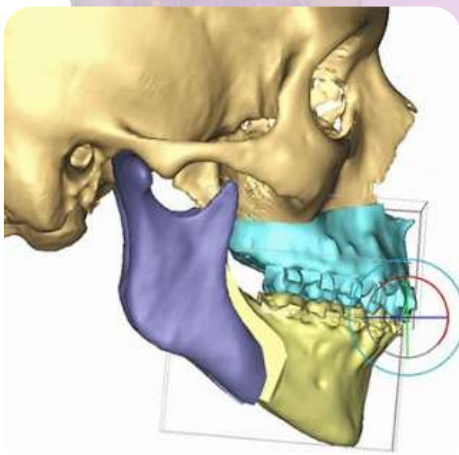
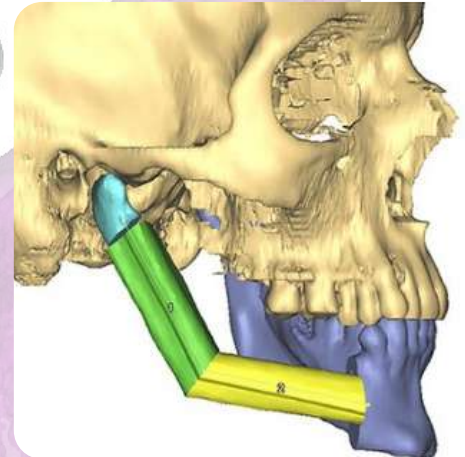
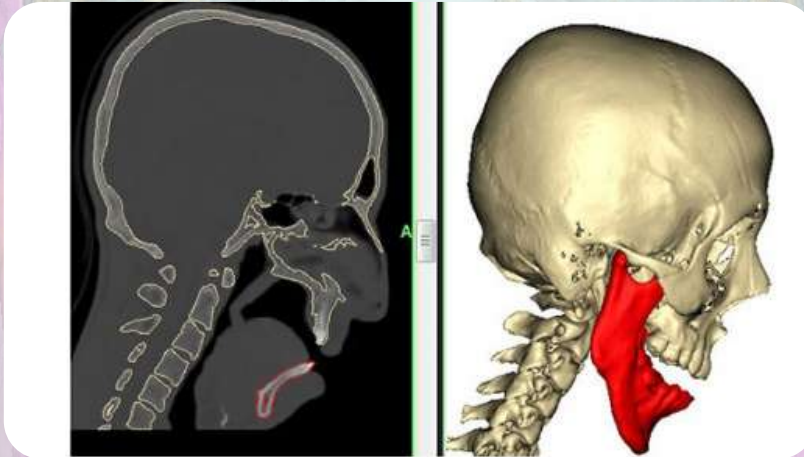

- Visualizar en 3D sus tomografías.
- Planificar osteotomías.
- Posicionar fragmentos óseos.
- Planificar procedimientos quirúrgicos.
- Simular Tejidos Blandos.
- Realizar análisis cefalométricos 3D.
- Analizar resultados postoperatorios.
- Diseño de férulas y guías.

MÉTODOS DE PAGO

Pagos **CONFIABLES** a través de **PayU**



Solicita al whatsapp +57 302 287 5279 el link de pago si lo harás por este medio.

(+57) 302 289 5279 o a info@humanbx.com

Consignación | transferencias Bancarias

Válido para COLOMBIA



Nombre: HumanBX S.A.S

NIT. 901371387

Tipo: Ahorro

Número: 0159 000 29 693



Nombre: HumanBX S.A.S

Tipo: Ahorro

NIT. 901371387

Número: 7450 0000 570



BIOMEDICAL DESIGN AND MANUFACTURING STUDIO

HUMANBX S.A.S

- NIT. 9 0 1 3 7 1 3 8 7 - 4 • Cali, Valle del Cauca, Co.
- www.humanbx.com • +57 302 287 5279 • innovation@humanbx.com
-  [@humanbx_official](https://www.instagram.com/humanbx_official) •  [@humanbx_official](https://www.facebook.com/humanbx_official)